

**PREVISIONI DEL P.T.P.R. (P.T. P. R. E. S. E. R. V. A. T. I. O. N. E. D. I. A. L. V. I. T. O. B. E. N. I. P. A. E. S. A. G. G. I. A. T. I. C. I.)**  
PROV. FR. 6602

Individuazione degli immobili e delle aree di notevole interesse pubblico  
 L.R. 3783, art. 14, L.R. 24/98 - art. 134 co. 1 lett. a) D.L. n. 42/04 e art. 135 D.L. n. 42/04  
 lett. c) e d) beni d'interesse: veste locale con valore paesaggistico particolare  
 art. 138 D.L. n. 42/04

Ricognizione delle aree tutelate per legge  
 art. 140 co. 1 lett. b) e art. 142 co. 1 D.L. n. 42/04  
 g) aree boschive  
 h) aree di interesse storico-artistico  
 i) aree di interesse ambientale  
 rappresentate nel presente elaborato  
 art. 10, L.R. 24/98

Individuazione degli immobili e delle aree tipizzati dal Piano Paesaggistico  
 art. 134 comma 3 lett. c) D.L. n. 42/04  
 2) insediamenti urbanistici e territori contigui compresi in una fascia della profondità di 150 metri  
 art. 59 e 60 L.R. 38/99 e L.R. 27/2001  
 aree urbanizzate del PTFR  
 N.B. si intendono indicare le aree urbanizzate discontinue dall'accoglimento delle osservazioni di cui all'art. 23, co. 1, L.R. 24/99

**DISCIPLINA DEL P.P.C.S.**

**DELIMITAZIONE ZONA "A" - CENTRO STORICO**

**Sistema del costruito - MODALITÀ DI INTERVENTO**

- C. Restauro e risanamento conservativo
- D1. Ristrutturazione edilizia con vincolo
- D2. Ristrutturazione edilizia con vincolo parziale
- D3. Ristrutturazione edilizia

**Area di intervento speciale**

- Arete soggette a ristrutturazione urbanistica da P.R.G.
- U.I.P. (Unità di Intervento Programmato)

**Sistema dei percorsi**

- Percorsi pedonali storici e rurali da recuperare

**Parcheggi**

- AREE DESTINATE A PARCHEGGIO

**AREE DESTINATE A PARCHEGGIO DISCIPLINATE NELLE SCHEDE DI APPROFONDIMENTO (rav. P.C.S.)**

**Sistema degli spazi aperti - DESTINAZIONE E TUTELA**

- VERDE AGRICOLA CARATTERISTICO
- VERDE PUBBLICO
- GIARDINI ED ORTI URBANI
- CORTI PAVIMENTATE DI PERTINENZA
- PIAZZE DI VARIA FORMA E DIMENSIONE

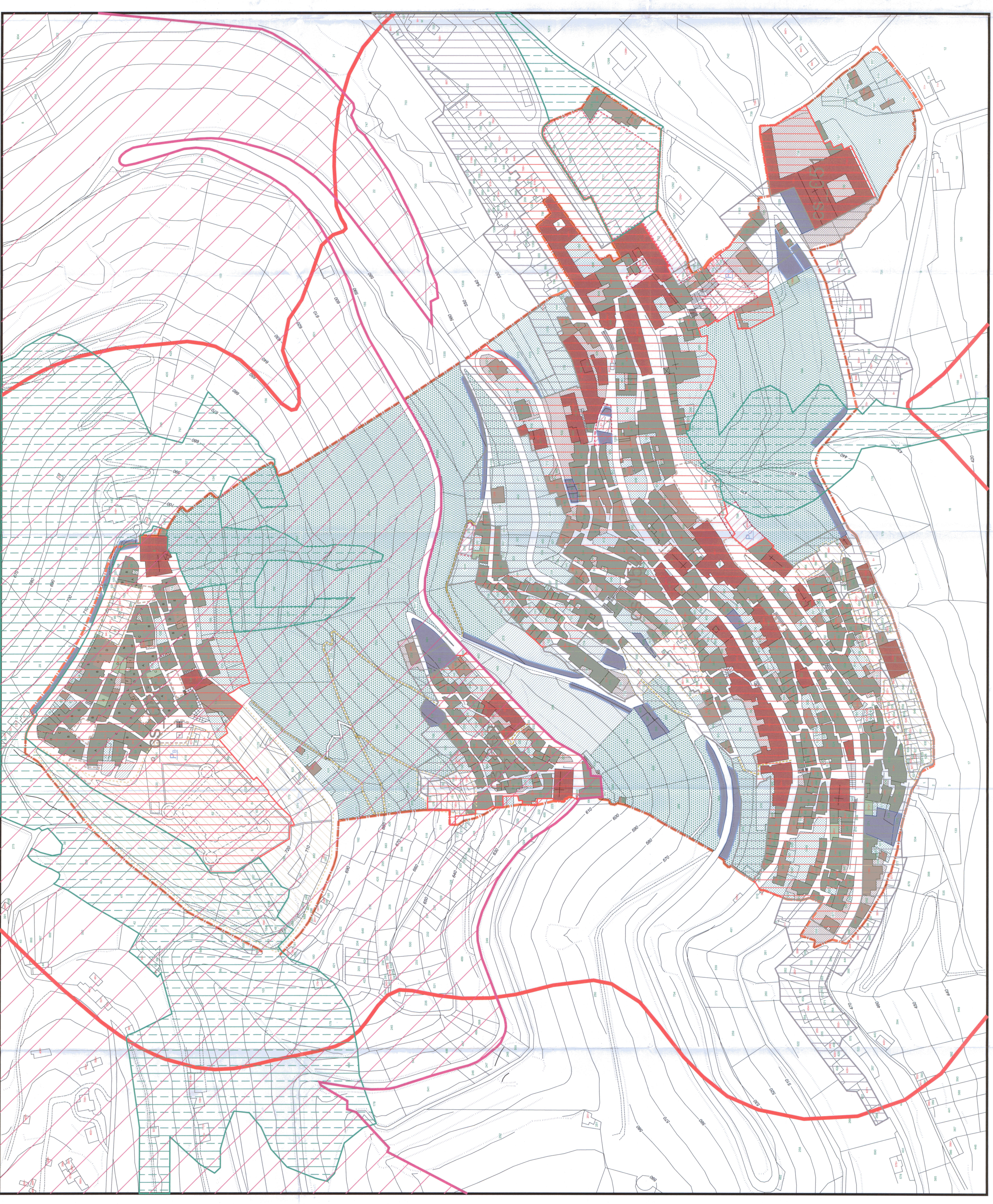

**COMUNE DI ALVITTO**  
 Provincia di Frosinone

**PROGETTISTI**  
 Arch. Angelo Riccardi - progettista  
 Arch. Leonardo Amone - progettista  
 Arch. Irene Panella - progettista  
 Dott. Arch. Maria Lello - collaboratore

**LABORATORIO**  
 S.I.P. - Studio di Inserimento Paesistico  
 Elaborato grafico

**DESCRIZIONE LABORATORIO**  
 S.I.P. - Studio di Inserimento Paesistico  
 Elaborato grafico

**TAVOLA**  
 DATA: 10.2011  
 SCALA: 1:1000  
 REV: 1 (10.2011)  
**S.I.P.**