

**Ministero delle Politiche Agricole Alimentari e Forestali**Corpo Forestale dello Stato
Rilievo delle aree percorse dal fuoco**Regione** LAZIO **Provincia** FROSINONE
Comune ALVITO
Località Tiravento**Data incendio** 02/08/2020**Superficie boschiva percorsa dal fuoco (Ha)** 00.33.10**Superficie non boschiva percorsa dal fuoco (Ha)** 01.61.21**Di cui superficie pascoliva percorsa dal fuoco (Ha)****Totale superficie percorsa dal fuoco (Ha)** 01.94.31**Lista delle particelle interessate**

Codice Nazionale	Foglio	Particella	Sub	Allegato	Sviluppo	Superficie in mq	
						Percorsa	Totale
A244	22	00312		0	0	123	12105
A244	22	00332		0	0	192	3902
A244	22	00363		0	0	15317	16778
A244	22	00601		0	0	2117	5445
A244	22	V0364		0	0	123	171
A244	22	V0365		0	0	518	1416

REGIONE CARABINIERI FORESTALE "LAZIO"
Gruppo di Frosinone

03 GIU. 2021

La cartografia catastale di sfondo, messa a disposizione dall'Agenzia del Territorio, nelle zone non interessate da controlli agricoli comunitari può non essere aggiornata alla attualità oppure non essere digitalizzata (presenza dei soli centroidi particella) pertanto in taluni casi l'elenco delle particelle deve essere considerato indicativo e non esaustivo. Si invita quindi l'utente a visualizzare l'incendio su cartografia catastale per verificare in modo puntuale le particelle interessate e ricomprese nel perimetro. Per quanto riguarda i dati delle superfici indicati, sono stati desunti mediante rilievi (scala 1:2.000-1:5.000) effettuati con strumentazione speditiva a precisione metrica per finalità interne al servizio d'istituto e suscettibili di errori sia strumentali sia di carattere tecnico e pertanto, al fine della redazione del Catasto Incendi, tali superfici devono essere ricontrollate e verificate



Sistema Informativo della Montagna
 REGIONE CARABINIERI FORESTALE "LAZIO"
 Gruppo di Frosinone

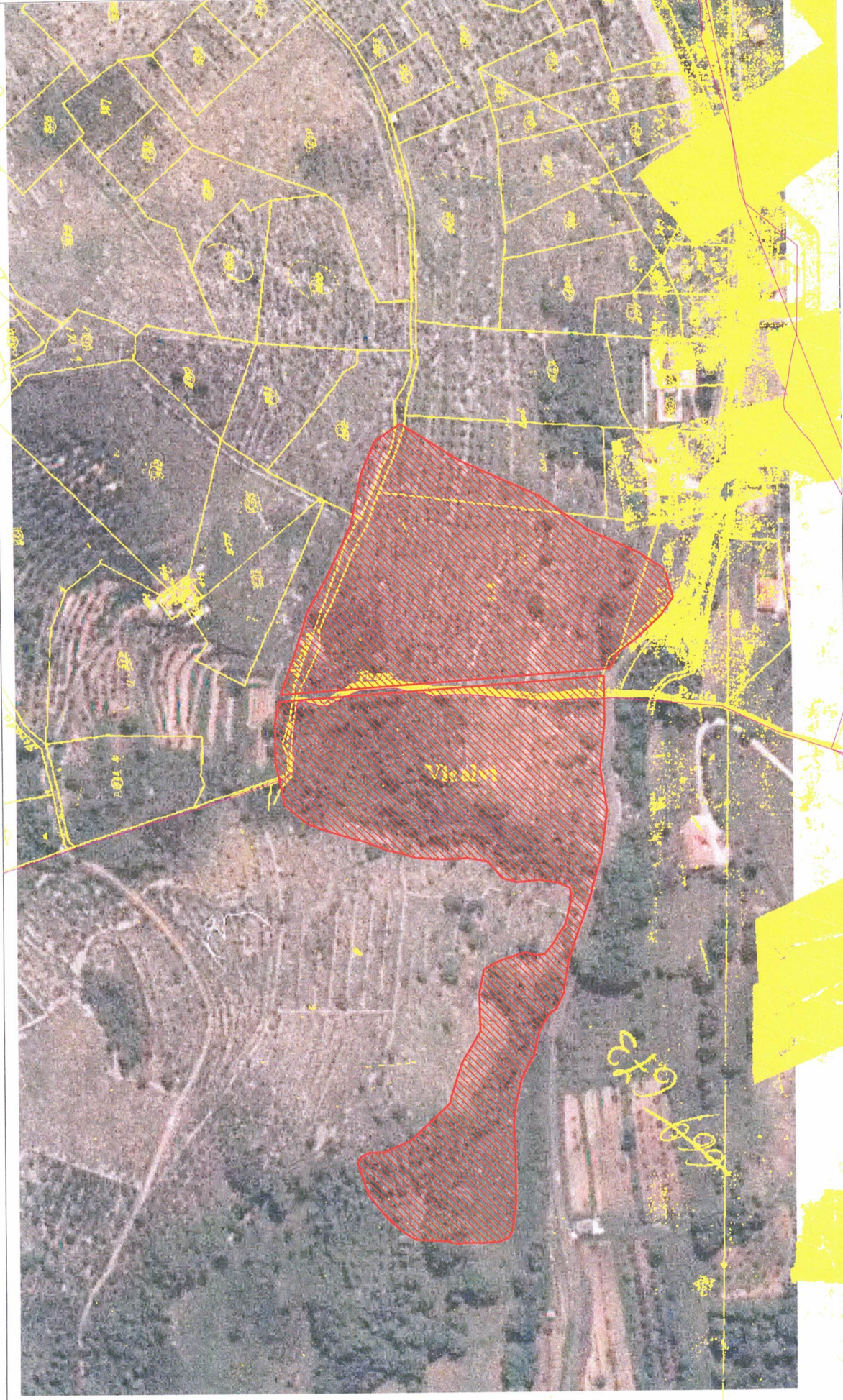

COMANDO PROVINCIALE CFS DI FROSINONE
 Incendio boschivo del 02/08/2020 Comune di Alvito loc. "Tiravento"

Scala 1: 3000

Materiale SIAN. Sono vietate la riproduzione e la divulgazione non autorizzate