

**Legenda**

- ■ ■ ■ ■ ZONA "A" - CENTRO STORICO DA ALLEGATO 8 DEL P.R.G.
- ■ ■ ■ ■ NUOVA PERIMETRAZIONE CENTRO STORICO P.P.C.S.
- ■ ■ ■ ■ PROBABILE ALLINEAMENTO CENTURIALE
- ■ ■ ■ ■ GLI INTERVENTI DI RISTRUTTURAZIONE EDILIZIA DI CARATTERE PERPETUO DEVONO ESSERE CONDOTTI SENZA PERTURBARE I LINEAMENTI URBANISTICI CHE ALTERNANO LE TRACCE E GLI ALLINEAMENTI CENTURIALI, COME RILEVATI DAL MONITORAGGIO ARCHEOLOGICO E COME GRAFICIZZATI NELLA PRESENTE TAV. P06

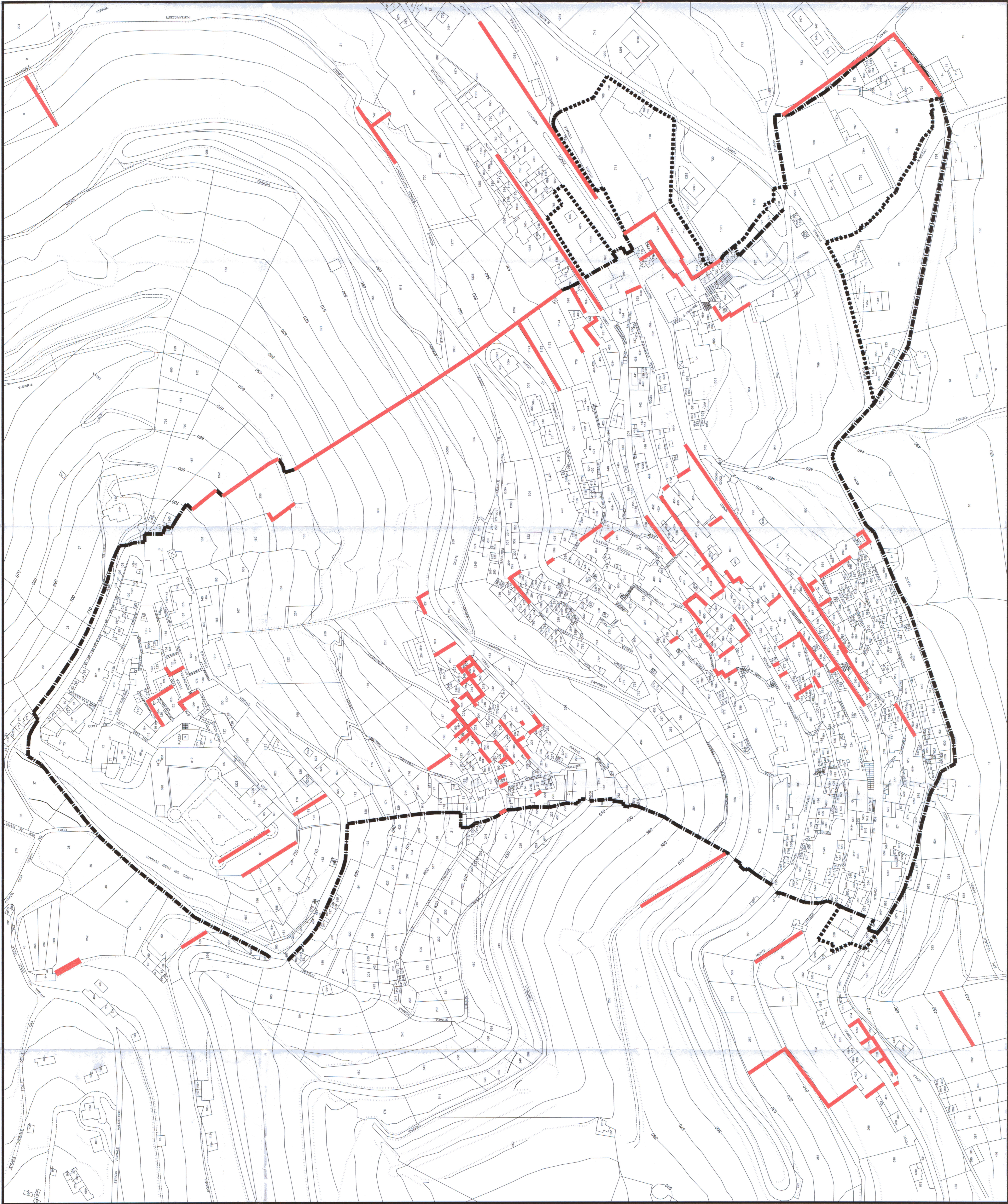

Elaborato integrativo rispetto alle prescrizioni del Ministero per i Beni e le Attività Culturali - Soprintendenza per i Beni Archeologici del Lazio, di cui alla nota del 17.09.2010, prot. n° 1.0922 - class. 34.19.01/20.2.

**COMUNE DI ALVITO**  
 Provincia di Frosinone

Arch. Angelo Ricciardi - progettista  
 Arch. Claudio Dal Bore - progettista  
 Arch. Irene Panella - progettista  
 Dott. Arch. Ilenia Lolo - collaboratore

Dott. Massimo Laura - archeologo

**PIANO PARTICOLAREGGIATO DEL CENTRO STORICO**  
 (P.U.O. secondo la L.R. n. 380/99 art. 39 e succ.)

CONSULENTI  
 PROGETTISTI  
 COMMITTENTE

DESCRIZIONE ELABORATO	TAVOLA
CARTA 3 - MONITORAGGIO ARCHEOLOGICO	P06
DATA	SCALA
15.12.2010	1:1000
REV.	...